

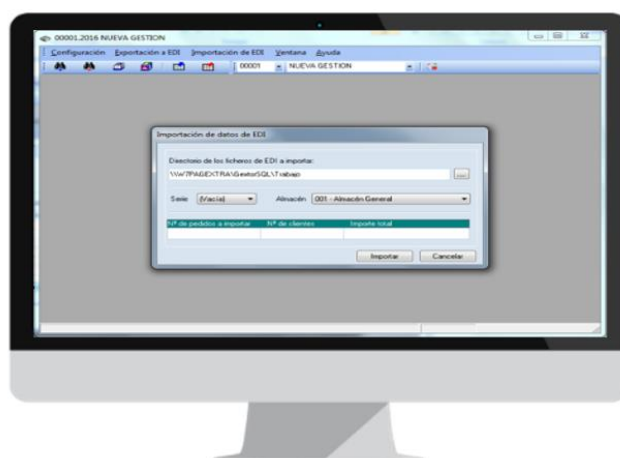

gextor EDI

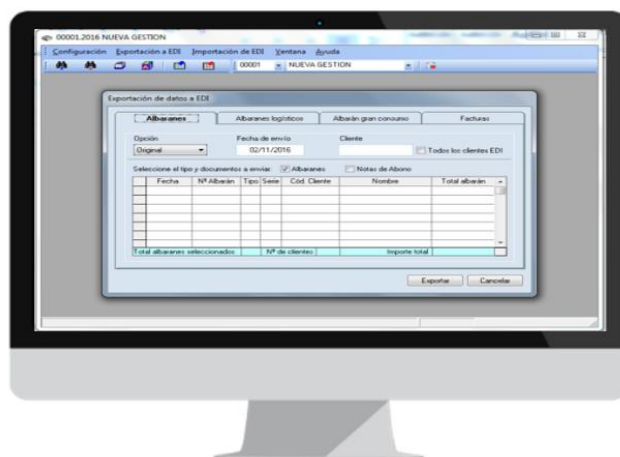
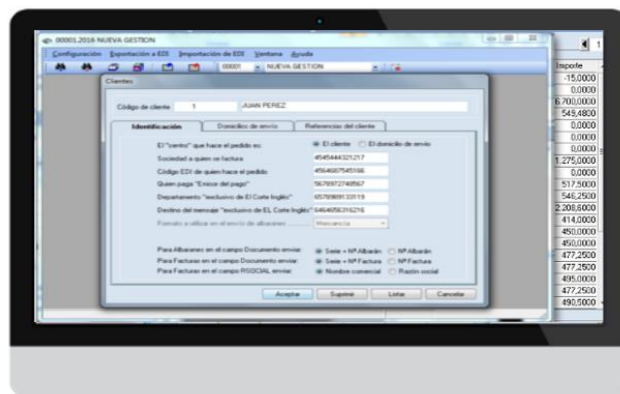

Intercambio Electrónico de Datos (EDI) es una técnica de comunicación utilizada para el envío y recepción de información entre diferentes empresas u organizaciones.

Mediante este sistema ya no será necesario que se envíe una factura en papel a nuestro cliente. De esta forma se consigue la total automatización del proceso administrativo de facturación, y así poder sustituir el costoso sistema de archivadores repletos de albaranes y facturas por simples soportes informáticos.

Este módulo contempla los siguientes apartados:

- Configuración y parametrización de los datos.
- Envío de documentos de Albaranes y Facturas.
- Recepción de Pedidos de clientes

Para la instalación de este sistema será necesaria la instalación de un "software adicional". En el mercado hay aplicaciones específicas para ello.

